

# 关于荣昌区黄桷树综合楼 2 单元 增设电梯的公示

荣昌区黄桷树综合楼 2 单元小区业主及相关利害关系人：

荣昌区黄桷树综合楼 2 单元位于荣昌区昌元街道白象社区，该小区 2004 年建成，东临南桥大楼，南临荣昌县公房管理所，西临井水茶园，北临滨河中路。目前，该小区 2 单元的部分业主申请在该单元增设电梯，现将设计方案及相关资料公示如下：

- 1.荣昌区黄桷树综合楼 2 单元增设电梯的书面申请；
- 2.荣昌区黄桷树综合楼 2 单元区位图；
- 3.荣昌区黄桷树综合楼 2 单元拟增设电梯现场照片；
- 4.荣昌区黄桷树综合楼 2 单元拟增设电梯平、立、剖面图。

公示单位：重庆市荣昌区人民政府昌元街道办事处

公示时间：2026 年 11 月 20 日至 2026 年 11 月 26 日

公示地点：荣昌区黄桷树综合楼 2 单元附近

若荣昌区黄桷树综合楼 2 单元业主及相关利害人有意见和建议，请注明身份（单位名称、机构代码证及法定代表人身份证明 / 个人姓名及身份证复印件）、联系电话和邮寄地址，应在自公示期届满后 5 个工作日内将书面意见、房产证（购房合同）等证明涉及其利害关系材料邮寄或直接提交至重庆市荣昌区昌元街道办事处。逾期未提出的，视为自动



放弃权利。

荣昌区黄桷树综合楼 2 单元业主及相关利害关系人如有异议，可自公示期届满后 5 个工作日内，向重庆市荣昌区昌元街道办事处提出书面听证申请，并提交房产证（或购买合同）等证明涉及其利害关系材料。逾期未提出的，视为自动放弃听证权利。

重庆市荣昌区人民政府昌元街道办事处

2026 年 01 月 20 日



(联系人：姜老师，联系电话：023-61478296，邮编：402460，地址：荣昌区昌元街道办事处 213 室)



# 申请书

荣昌区昌元（街道办事处）：

我们是荣昌区昌元街道白象街8号，黄桷树综合楼2单元，  
本单元共计8层，共14名业主，专有部分面积共\_\_\_\_\_平方米，  
未被纳入征收范围。

我们依据《重庆市既有住宅增设电梯管理办法》第六条有关申请  
的规定，经本单元（楼栋）内专有部分面积占比三分之二以上的业  
主且人数占比三分之二以上的业主参与表决，并经参与表决的专有  
部分面积占比四分之三以上的业主且参与表决人数占比四分之三  
以上的业主同意，特向贵单位申请安装电梯。

特此申请。

经核实情况属实向兰 2026.5.7

2026年3月21日



## 黄桷树综合楼 2单元

重庆市荣昌区昌元街道白象街10号

手工挂面

黄桷树旅馆

南桥大楼

速达燃具

封梦高粱酒

重庆市荣昌区佳友  
电器有限公司

吉祥食品

塔牌电缆

有家厨具

荣昌县公房  
管理所

99.studio

徐兵餐馆

维遑服装店

小星星幼儿园

种子农药化肥

燕子养生馆

妙手黄邦文

白像副食店

深月按摩

2栋

3栋



# 项目名称：荣昌区黄桷树综合楼2单元增设电梯方案

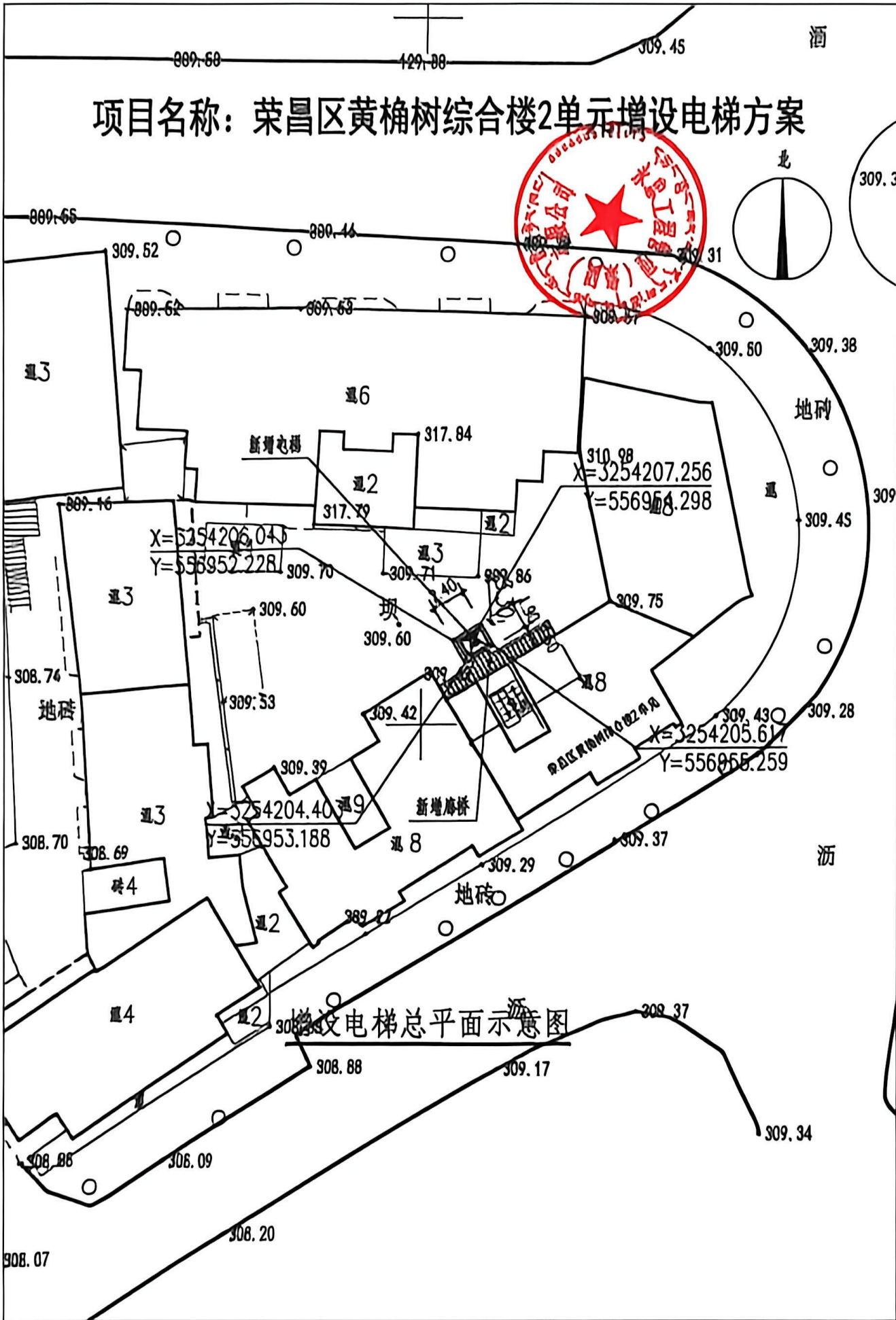
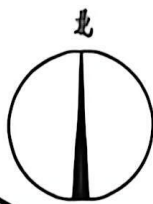

增设电梯总平面示意图

# 项目名称：荣昌区黄桷树综合楼2单元增设电梯方案

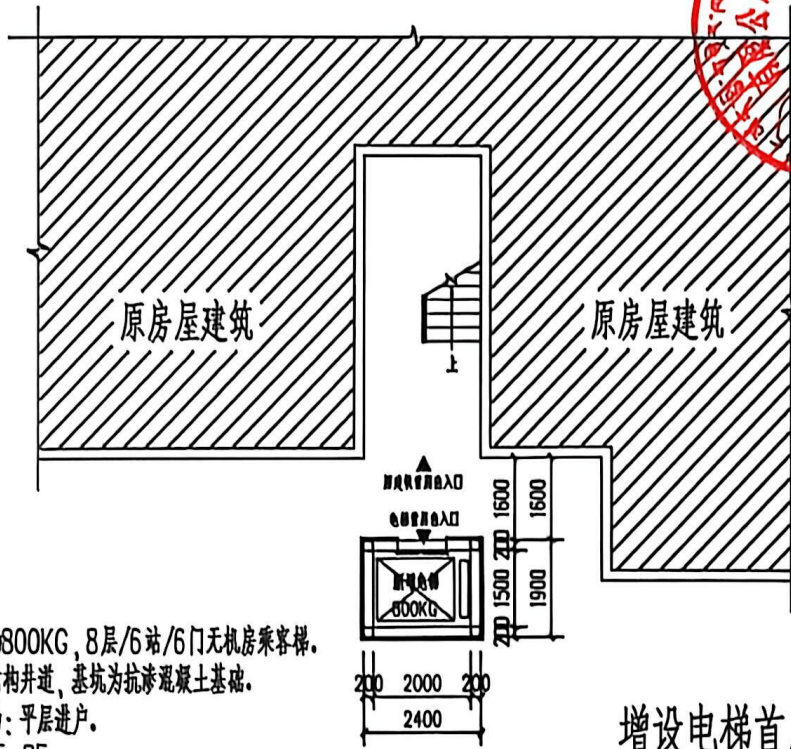

说明：

1. 电梯设备载重为800KG，8层/6站/6门无机房乘客梯。
2. 电梯井建为钢结构井道，基坑为抗渗混凝土基础。
3. 电梯进户方式为：平层进户。  
停靠楼层为1F、4F~8F。

增设电梯首层平面示意图

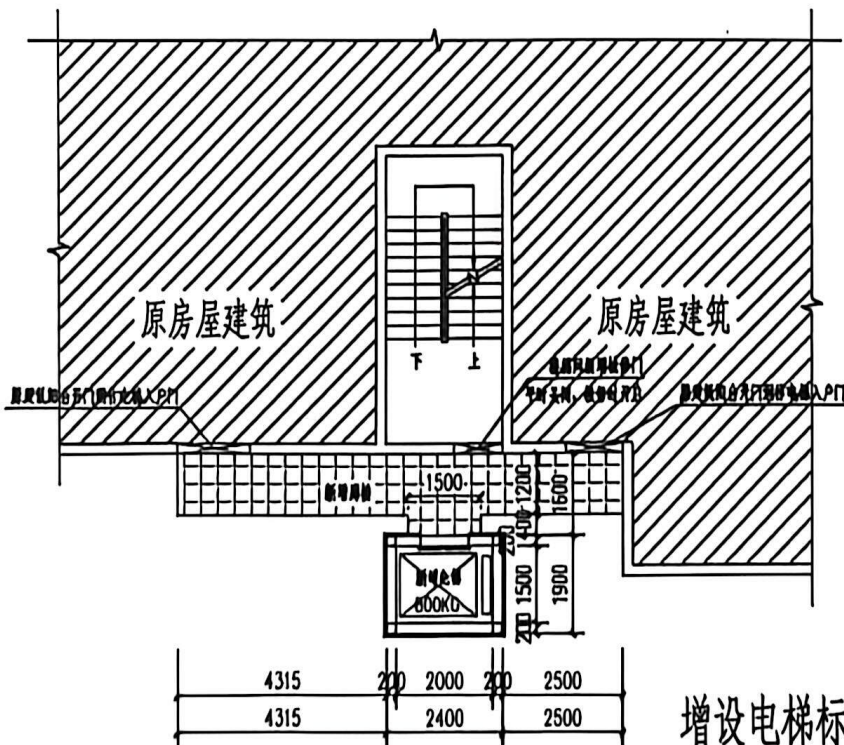

增设电梯标准层平面示意图



# 项目名称：荣昌区黄桷树综合楼2单元增设电梯方案

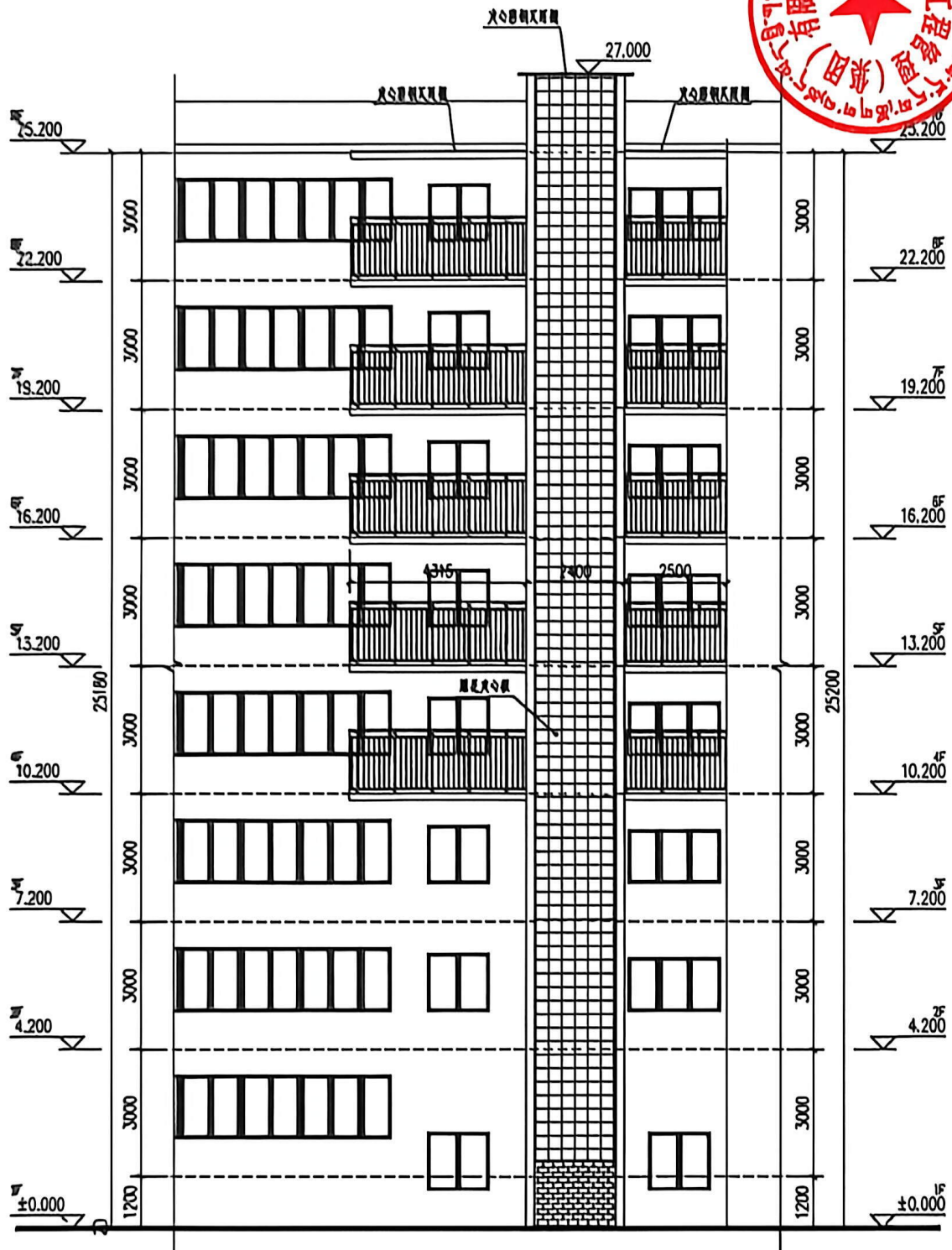

增设电梯立面示意图

# 业主书面同意意见 黄栌树源合楼

荣昌区晏公湖道白象街 6 号 2 单元 小区

2 单元增设电梯施工图与占绿，取得了以下业主书面同意：

序号	姓名	身份证号码	房号	联系电话	签名(加盖手印)
1	陈德荣		8-2		陈德荣
2	李质富		8-1		李质富
3	刘义平		7-2		刘义平
4	刘里初		7-1		刘里初
5	盛孝蓉		6-2		盛孝蓉
6	敖之芳		6-1		敖之芳
7	张柏清		5-2		张柏清
8	王林		5-1		王林
9	廖发乙		4-2		廖发乙
10	汤世敏		4-1		汤世敏
11	张洪		3-1		张洪
12	王卫东		5-2		王卫东
13	罗金碧		7-2		罗金碧
14	林昌琼		6-2		林昌琼
15					
16					
17					
18					
19					
20					
21					
22					
23					
24					