

关于荣昌区西街·榕树林 5 栋 2 单元 增设电梯的公示

荣昌区西街·榕树林 5 栋 2 单元小区业主及相关利害关系人：

荣昌区西街·榕树林 5 栋 2 单元位于荣昌区昌元街道玉屏社区，目前，该小区 5 栋 2 单元的部分业主申请在该单元增设电梯，现将设计方案及相关资料公示如下：

1. 荣昌区西街·榕树林 5 栋 2 单元增设电梯的书面申请；
2. 荣昌区西街·榕树林 5 栋 2 单元区位图；
3. 荣昌区西街·榕树林 5 栋 2 单元拟增设电梯现场照片；
4. 荣昌区西街·榕树林 5 栋 2 单元拟增设电梯平、立、剖面图。

公示单位：重庆市荣昌区人民政府昌元街道办事处

公示时间：2026 年 5 月 28 日至 2026 年 6 月 3 日

公示地点：荣昌区西街·榕树林 5 栋 2 单元附近

若荣昌区西街·榕树林 5 栋 2 单元业主及相关利害人有意见和建议，请注明身份（单位名称、机构代码证及法定代表人身份证明 / 个人姓名及身份证复印件）、联系电话和邮寄地址，应在自公示期届满后 5 个工作日内将书面意见、房产证（购房合同）等证明涉及其利害关系材料邮寄或直接提交至重庆市荣昌区昌元街道办事处。逾期未提出的，视为自动放弃权利。



荣昌区西街·榕树林 5 栋 2 单元业主及相关利害关系人如有异议，可自公示期届满后 5 个工作日内，向重庆市荣昌区昌元街道办提出书面听证申请，并提交房产证（或购买合同）等证明涉及其利害关系材料。逾期未提出的，视为自动放弃听证权利。

重庆市荣昌区人民政府昌元街道办事处

2026 年 5 月 28 日

（联系人：姜老师，联系电话：023-61478296，邮编：402460，地址：荣昌区昌元街道办事处 213 室。）

电梯安装申请书

重庆市荣昌区人民政府昌元街道办事处：

我们是荣昌区白象社区西街榕树林小区5幢2单元住户，本单元（楼栋）共计8层，约有23户业主，专有部分面积约1897平方米，未被纳入征收范围。

我们依据《重庆市既有住宅增设电梯管理办法》第六条有关申请的规定，经本单元（楼栋）内专有部分面积占比三分之二以上的业主且人数占比三分之二以上的业主参与表决，并经参与表决的专有部分面积占比四分之三以上的业主且参与表决人数占比四分之三以上的业主同意，特向贵单位申请安装电梯。

特此申请。（申请人名单附后）

经入户和电话了解情况，现有11户表示同意，不对。
还有5户未联系上。



2026年1月6日

业主书面同意意见

荣昌区西大街榕树湾小区5幢2单元增设电梯占绿_____m², 移植_____树_____株,
安装电梯方案、施工图取得了以下业主书面同意:

序号	户号	户主	身份证号	联系电话	意见	签字确认+手印
1	7-1	蒋娟			同意	蒋娟
2	7-2					
3	7-3	罗朝恩			同意	罗朝恩
4	6-1	钟德梅			同意	钟德梅
5	6-2	何光瑞			同意	何光瑞
6	6-3	刘坤			同意	刘坤
7	5-1	柏贤俊				
8	5-2	曾梓琴			同意	曾梓琴
9	5-3	敖孝琼			同意	敖孝琼
10	4-1	赖大江			同意	赖大江
11	4-2	王菊然				
12	4-3	刘云华			同意	刘云华
13	3-1	温洪英			同意	温洪英
14	3-2					
15	3-3	夏良富			同意	夏良富
16	2-1	李宏琪			同意	李宏琪
17	2-2	魏玉贞			同意	魏玉贞
18	2-3	黎树			同意	黎树
19	8-1	史宝奎			同意	史宝奎
20	8-3	陈志			同意	陈志
21	1-3					





荣昌区西街.榕树林5幢2单元增设电梯示意图

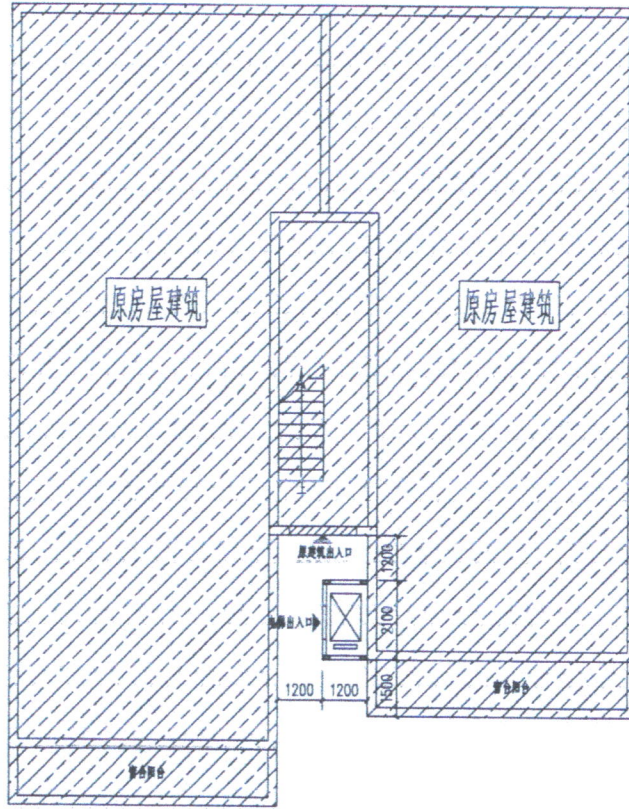

增设电梯一层示意图 1:100

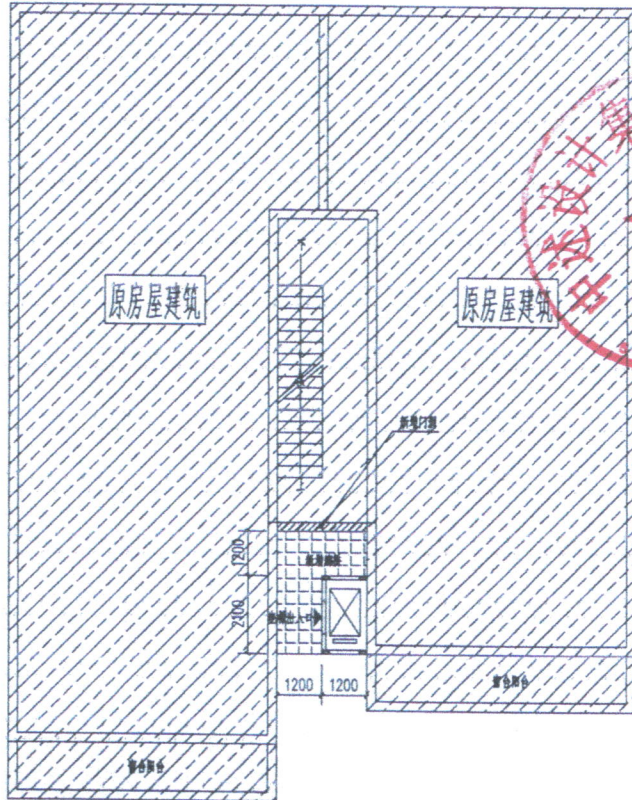

增设电梯标准层示意图 1:100

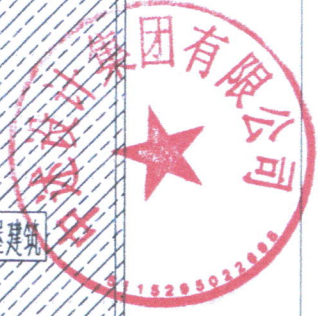

荣昌区西街.榕树林5幢2单元增设电梯示意图

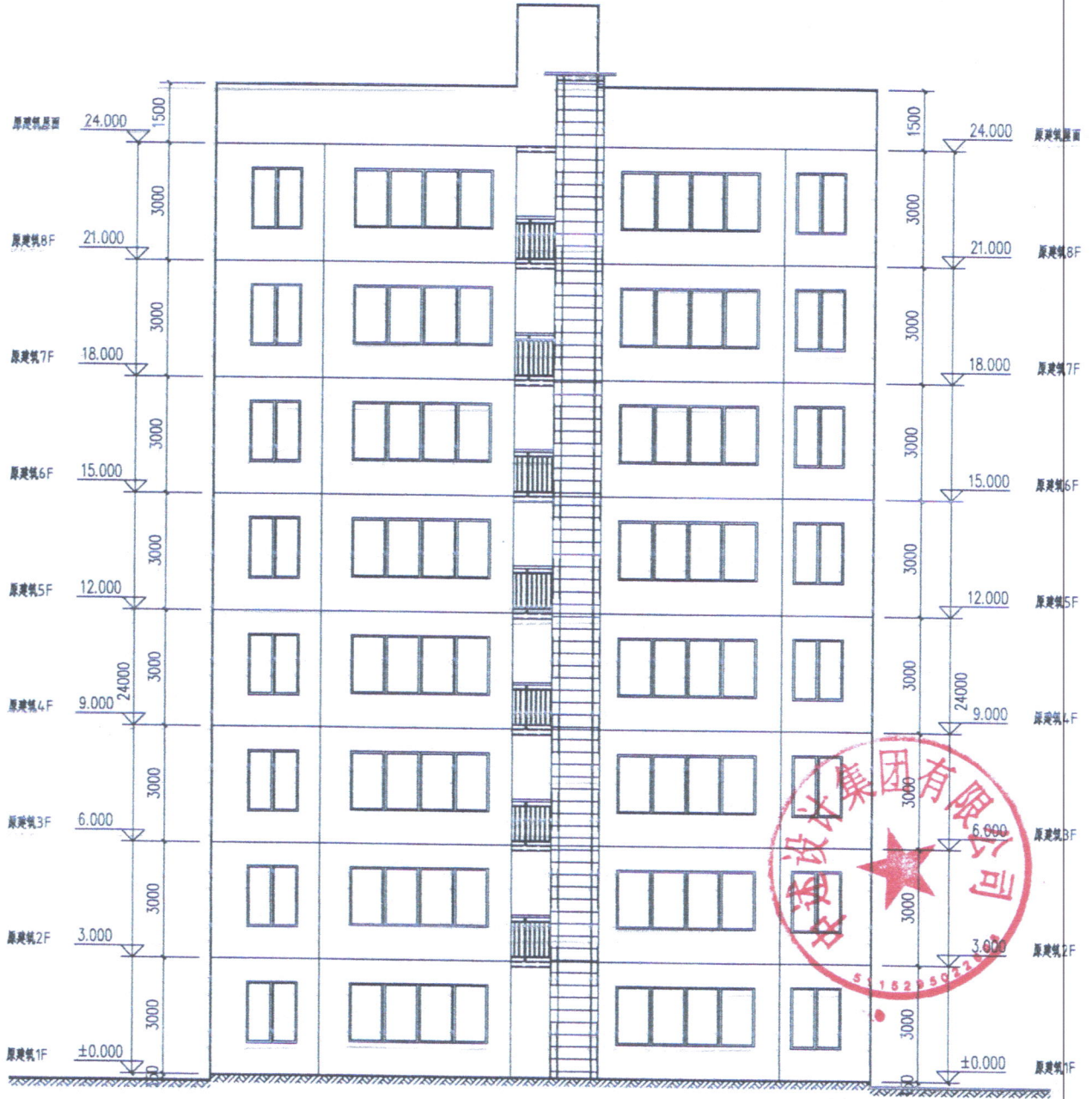

增设电梯立面示意图 1:100

荣昌区西街.榕树林5幢2单元增设电梯示意图

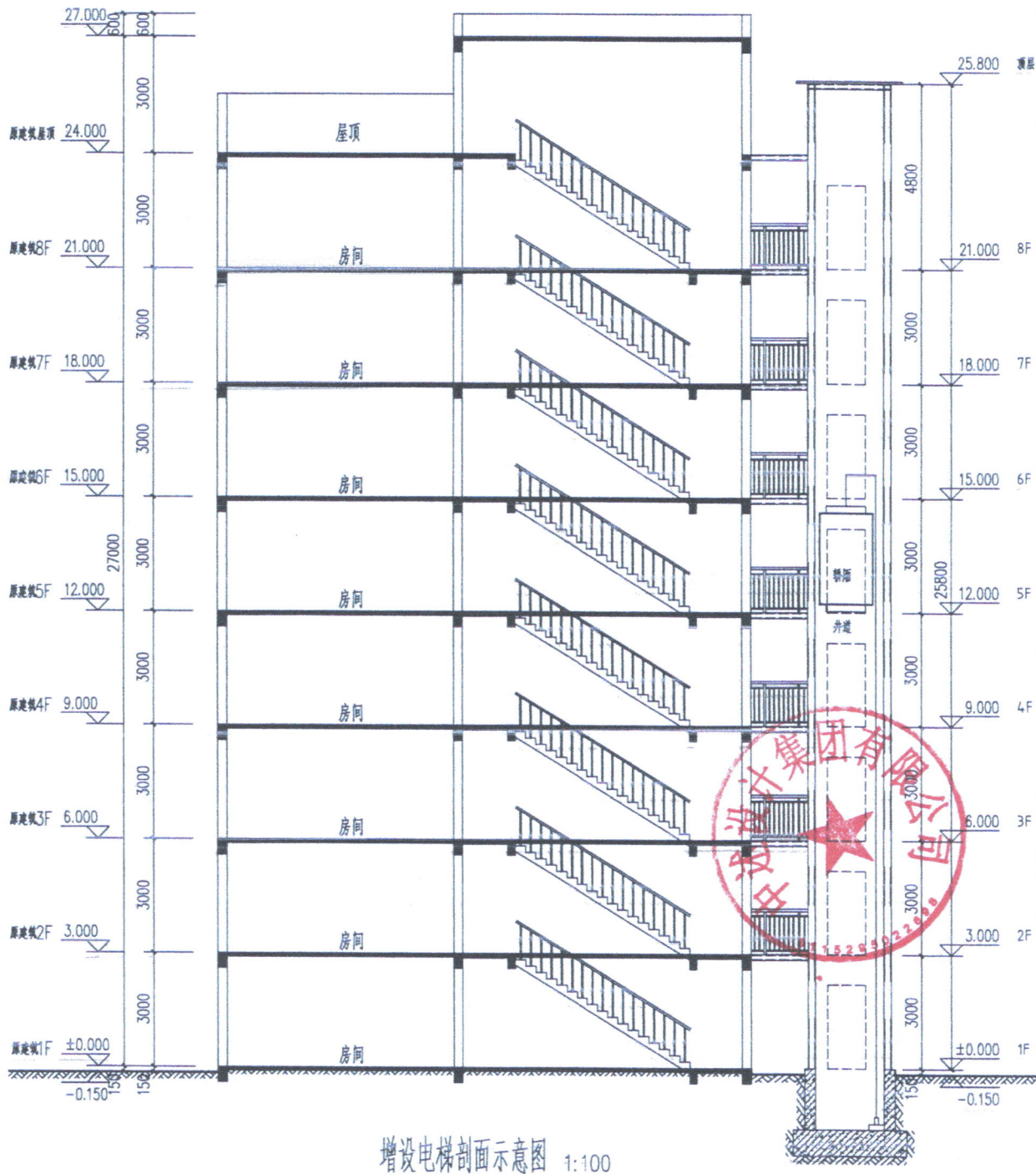

增设电梯剖面示意图 1:100

Autodesk

Autodesk